

DATA	PORTO	ARRIVO	PARTENZA	MSC MAGNIFICA
domenica, 07 lug 2019	Venezia, Italia	-	17:00	
lunedì, 08 lug 2019	Bari, Italia	11:00	17:00	
martedì, 09 lug 2019	Katakolon, Grecia	11:00	17:00	
mercoledì, 10 lug 2019	Santorini, Grecia	08:00	17:00	
giovedì, 11 lug 2019	Pireo/Atene, Grecia	07:30	16:30	
venerdì, 12 lug 2019	Corfu, Grecia	12:30	18:30	
sabato, 13 lug 2019	Kotor, Montenegro	07:00	13:00	
domenica, 14 lug 2019	Venezia, Italia	09:00	-	



con bus dalla Valle incluso

DOCUMENTI:

Carta d'identità valida per l'espatrio sia per l'Adulto che per i bambini* senza timbro di proroga (*sotto i 14 anni devono avere i nomi dei genitori riportati sul retro o atto di affido della questura se non accompagnati dai genitori).

QUOTA INDIVIDUALE DI PARTECIPAZIONE:

CABINA INTERNA "FANTASTICA" (garantita)	da	EURO 1.130,00
CABINA ESTERNA " CON FINESTRA (garantita)		EURO 1.280,00
CABINA ESTERNA " CON BALCONE (garantita)		EURO 1.430,00

ADULTI IN 3°-4° LETTO	EURO 870,00
Infant da 6 mesi a 2 anni	EURO 230,00
BAMBINI E RAGAZZI da 2 a 17 anni compiuti in 3°- 4°letto	EURO 400,00

(I bambini pagano le tasse, il trasferimenti, l'assicurazione e l' All inclusive)

LA QUOTA COMPRENDE:

Trasferimento dalla Valle per il porto di Venezia A/R; Crociera di 7gg/6nt in pensione completa; Prima colazione gratuita in cabina, All inclusive allegrissimo, Intrattenimenti, spettacoli, discoteca, feste etc; Tasse portuali; Assicurazione sanitaria e annullamento; Accompagnatore agenzia.

LA QUOTA NON COMPRENDE:

Escursioni guidate e tutto quanto non espressamente indicato ne "la quota comprende".
 Tassa di servizio € 70,00 per adulto (al momento facoltativa e modificabile a bordo) .

Ragione Sociale: ADAMELLO EXPRESS s.r.l.

Via Costantino, 4/c - 25041 DARFO BOARIO TERME (Brescia) - Tel. 0364.535910 - Fax 0364.535911

www.adamelloexpress.com - e-mail: adamello@adamelloexpress.com

C.C.I.A.A. Brescia N. 334738 - Reg. Trib. Società Brescia N. 47307

Capitale Sociale € 10.400,00 - Codice Fiscale e Partita IVA n. 01637580984

Decreto Regione Lombardia N. 51090 del 24.01.94

Polizza Assicurativa N. 4081556 Navale Assicurazioni

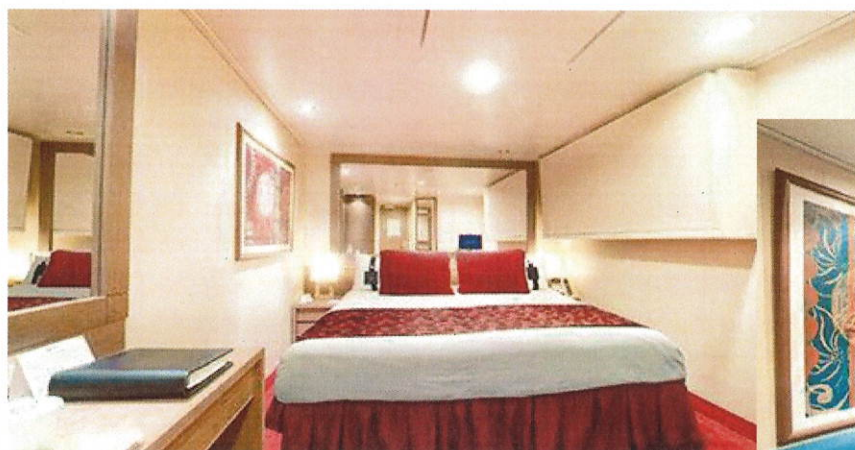
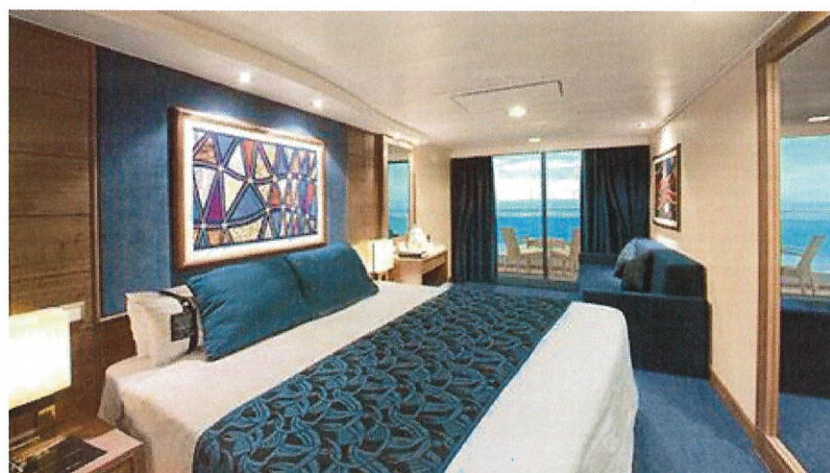

Ragione Sociale: ADAMELLO EXPRESS s.r.l.

Via Costantino, 4/c - 25041 DARFO BOARIO TERME (Brescia) - Tel. 0364.535910 - Fax 0364.535911

www.adamelloexpress.com - e-mail: adamello@adamelloexpress.com

C.C.I.A.A. Brescia N. 334738 - Reg. Trib. Società Brescia N. 47307

Capitale Sociale € 10.400,00 - Codice Fiscale e Partita IVA n. 01637580984

Decreto Regione Lombardia N. 51090 del 24.01.94

Polizza Assicurativa N. 4081556 Navale Assicurazioni